

„Städtebauliche Entwicklung der
Wiesbadenbrücke-Haveninsel
in Wilhelmshaven“

Stadtplan

Anlage 1

F

G

H

J

K

L

Stadteil
Heppens
(zu Wilhelmshaven)

Stadteil
Innenhafen
(zu Wilhelmshaven)

See

Banter

Marientief

Wilhelmshaven

Nordhafen

Ausrüstungshafen

Großer Hafen

26382

26384

Schaar

Neude

Siebethsburg

Bismarck

Tonn

Heppens

Nordhafen

Stadteil
Heppens

F

G

H

J

K

L

Quelle: Auszug aus den Geobasisdaten der Niedersächsischen Vermessungs- und Katasterverwaltung
 © 2013 LGLN
 Landesamt für GeoInformation und Landentwicklung Niedersachsen (LGLN)
 Regionalfunktion Oldenburg · Katasteramt Wilhelmshaven
 Stand 01/10/2013
 Bereitgestellt durch: Stadt Wilhelmshaven · Der Oberbürgermeister · Kommunale Vermessung

Wiesbadenbrücke Haveninsel

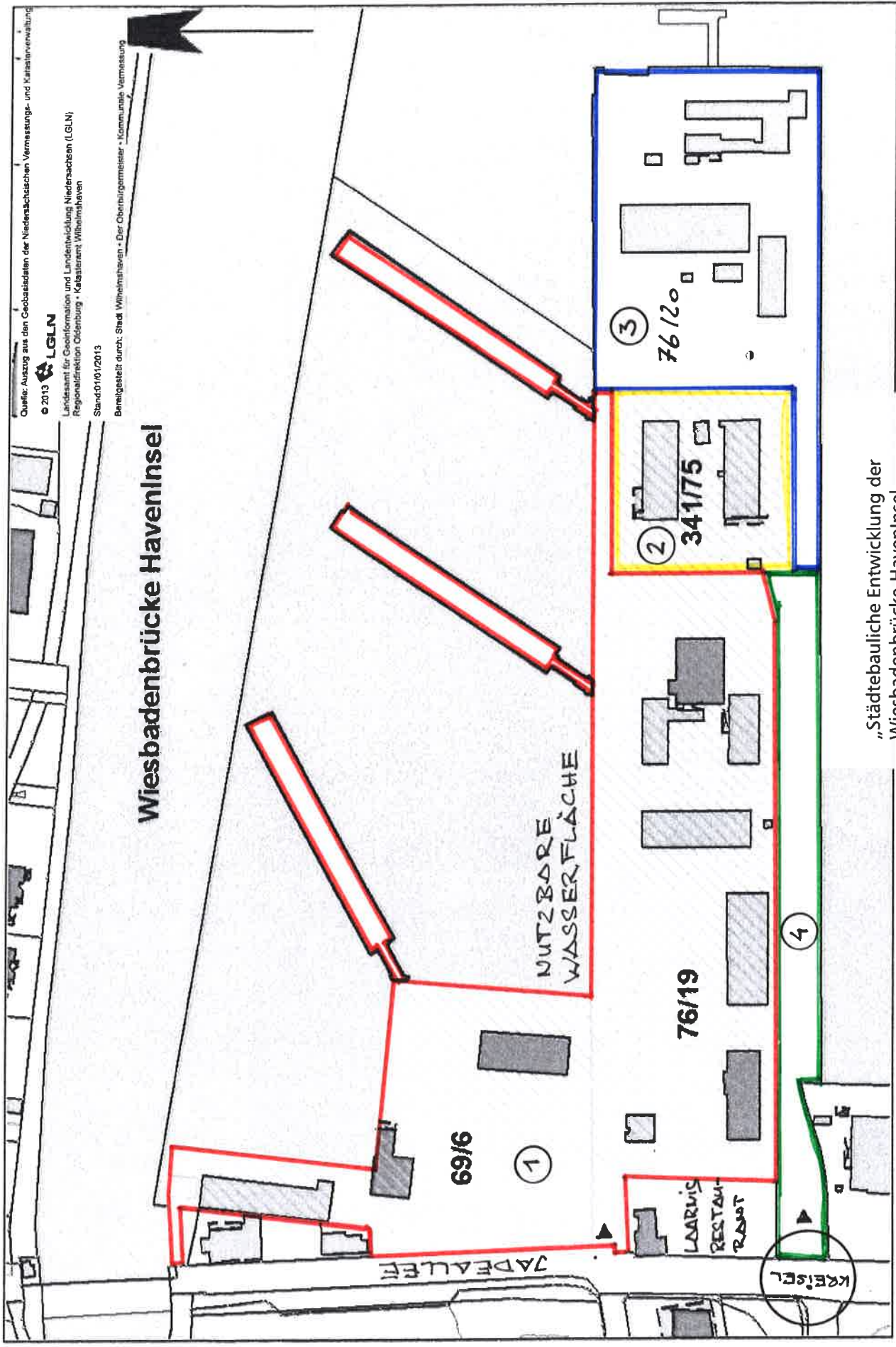

„Städtebauliche Entwicklung der
 Wiesbadenbrücke-Haveninsel
 in Wilhelmshaven“

Maßstab: 1 : 2000



„Städtebauliche Entwicklung der
Wiesbadenbrücke-Haveninsel
in Wilhelmshaven“

Luftaufnahme 1

Anlage 3



„Städtebauliche Entwicklung der
Wiesbadenbrücke-Haveninsel
in Wilhelmshaven“

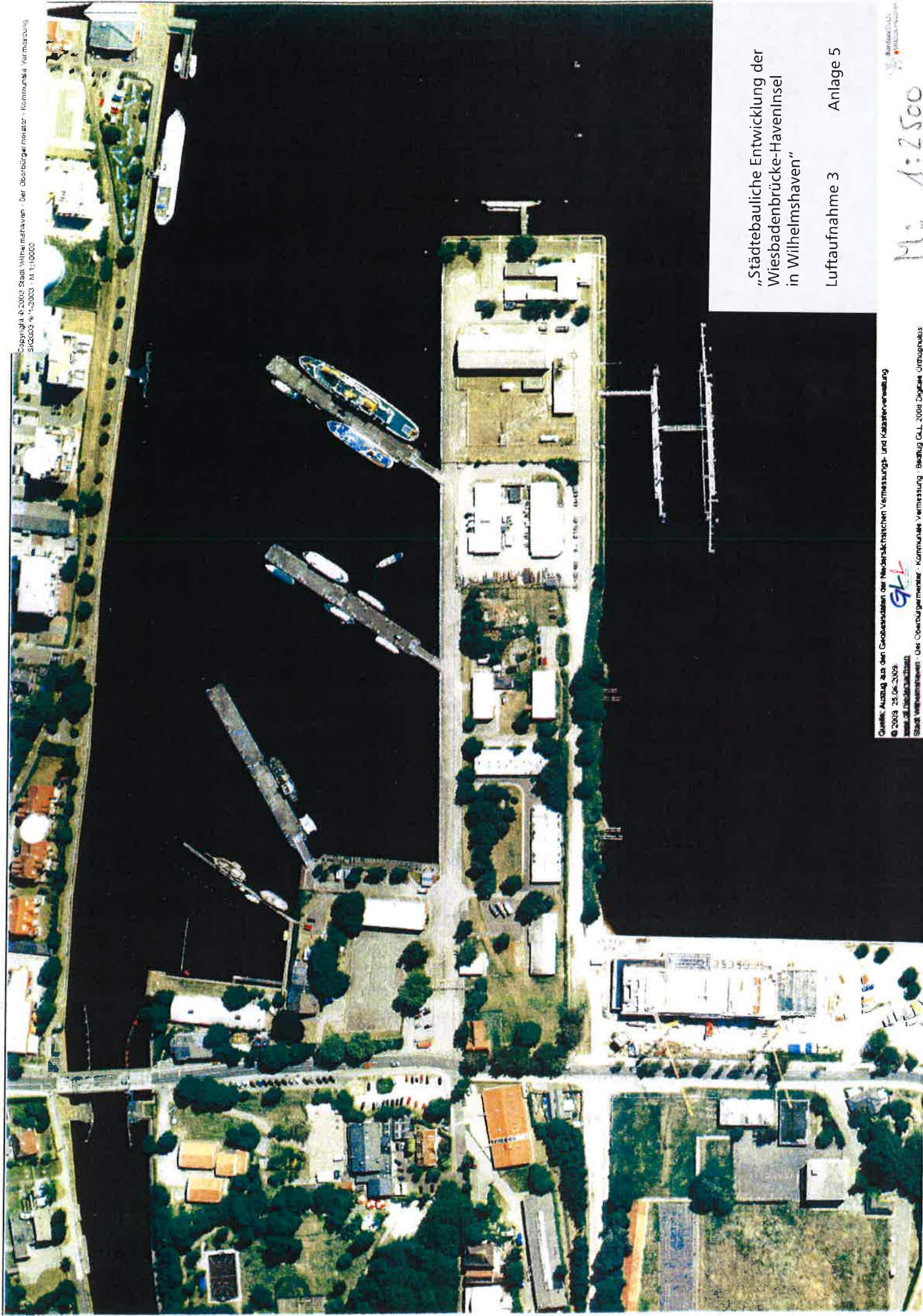

Copyright © 2009 Stadt Wilhelmshaven · Der Oberbürgermeister · Kommunale Vermessung
SH2009 9/12003 · N 110000

„Städtebauliche Entwicklung der
Wiesbadenbrücke-Haveninsel
in Wilhelmshaven“

Luftaufnahme 3 Anlage 5

Quelle: Auszug aus den Croquisdaten der Niedersächsischen Vermessungs- und Katasterverwaltung
© 2009 25.06.2009
www.gk7.de
gk7
Stadt Wilhelmshaven · Der Oberbürgermeister · Kommunale Vermessung · Böttling G.U., 2009 Digitale Orthophotos



M: 1:2500